

PREISLISTE SONDERTEILE 2024

IHR PARTNER JEREMIAS

Die Jeremias Gruppe mit Hauptsitz in Wassertrüdingen (Bayern) zählt zu den weltweit führenden Herstellern von Abgas- und Schornsteinsystemen für alle Bereiche der Wärme- und Energieerzeugung in Industrie und Wohnungsbau.

Stark, offen und international – so präsentieren wir uns seit knapp 50 Jahren. Weltweite Produktionsstandorte und Vertriebsbüros stehen für unternehmerischen Erfolg, anspruchsvolle Visionen und gesundes Wachstum.

Mit innovativen Produkten, herausragendem Service und hochqualifizierten Mitarbeitern wollen wir unsere Kunden täglich aufs Neue begeistern und das Ziel eines nachhaltigen gemeinsamen Erfolgs erreichen.

Aktuell umfasst unser Angebot mehr als 100 verschiedene CE-zertifizierte Systeme für private und gewerbliche Anwendungen sowie freistehende Stahlschornsteine mit bis zu vier Metern Durchmesser.



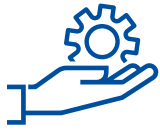

SERVICE

- Hochflexible Fertigung
- Sonderlösungen auf Kundenwunsch
- Planungsunterstützung und Aufbauberatung
- Querschnittsberechnung
- Prüffähige Schornsteinstatik
- Länderspezifische Zulassungen
- Fachmännischer Kundendienst
- Kostenlose Softwarelösungen



QUALITÄT

- Über 100 CE-zertifizierte Systeme
- CNC Laser- und Stanztechnologie
- Spezielle Edelstahllegierungen
- Kondensat-/ Gasdichte, polierte Schweißnähte
- 25 Jahre Garantie
- ISO 9001 zertifiziert



INNOVATION

- Größte Produktvielfalt am Markt
- Gemeinsame Systementwicklungen mit Kessel-, BHKW- und Kaminofenherstellern
- Eigene Entwicklung von Herstellungsmaschinen
- Eigener Prüfstand für Edelstahl-Schornsteinsysteme und Abgasschalldämpfer
- Computerbasierte Simulationen



INHALTSVERZEICHNIS

6



EINWANDIGE ABGASSYSTEME

EW-FU
Abgassystem aus Edelstahl
0,6 mm 6

EW-AL-BI
Druckdichtes Abgassystem
aus Edelstahl 0,6 mm 9

EW-KL
Konisch dichtendes
Abgassystem aus Edelstahl 10

11

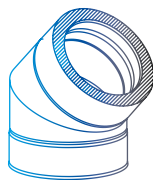

DOPPELWANDIGE ABGASSYSTEME

DW-FU
Abgassystem aus Edelstahl
mit 32,5 mm Dämmung 11

DW-AL
Druckdichtes Abgassystem
aus Edelstahl mit 32,5 mm
Dämmung 12

GESCHOSS-DW
Mehrschaliges Abgassystem
mit Feuerwiderstandsklasse
EI60 13

20



ZUBEHÖR

KAMINAUFSÄTZE 20



HOTLINE















Tel. + 49 9832 68 68 - 50

Fax 0800 537 364 27

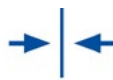
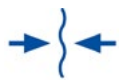
e-Mail info@jeremias.de



SYMBOLE

Öl	Gas	Festbrennstoffe	Unterdruck
			 N1 40 Pa
Überdruck bis	feuchte Betriebsweise	trockene Betriebsweise	Temperatur bis
 H1 5000 Pa			 600°C
Wandstärke in mm	Flex-Wandstärke in mm	doppelwandig, Dämmung in mm	raumluftunabhängige Betriebsweise
 0,4 mm	 0,08 mm	 25 mm	
Rabattgruppe	Nettopreis	25 Jahre Garantie	
 CH	 € NETTO	 25	

ABTEILUNG	ANSPRECHPARTNER	TEL +49 9832 68 68-	E-MAIL
ANGEBOTSABTEILUNG		8001	anfrage@jeremias.de
AUFTRAGSANNAHME		8008	bestellung@jeremias.de
QUALITÄTSSICHERUNG		97013	qualitaetssicherung@jeremias.de
SENDUNGSVERFOLGUNG		9703	sendungsverfolgung@jeremias.de
RÜCKHOLUNG		9703	rueckholung@jeremias.de
ZAHLUNGSVERKEHR	Anita Ihm	621	anita.ihm@jeremias.de

Rußtopf mit
Kondensatablauf
seitlich 1"

Rußtopf mit
Kondensatablauf Nip-
pel 1" l=40mm nach
unten

Rußtopf geschlossen

Winkel 135°
mit Auflage,
Kondensatablauf und
Revisionsöffnung

Verschlussdeckel
eckig und Kasten
300x150mm für
Kamintüre

Doppelfutterrohr mit
Muffe l= 200mm

Deckenfutterrohr mit
Wandfutter für Ferro,
l=300mm, Isolierung
32,5mm



CHF0624Ø		CHF0623Ø		CHF0622Ø		CHF0601Ø		CH1544K		CH0616MØ		330-DW1574Ø	
080	78,00 €	080	50,00 €	080	41,00 €	080	216,00 €	126,00 €		080	102,00 €	150	258,00 €
100	82,00 €	100	58,00 €	100	42,00 €	100	240,00 €			100	103,00 €	180	290,00 €
130	88,00 €	130	67,00 €	130	44,00 €	130	260,00 €			130	119,00 €	200	313,00 €
150	90,00 €	150	72,00 €	150	49,00 €	150	302,00 €			150	128,00 €	250	391,00 €
180	97,00 €	180	82,00 €	180	55,00 €	180	354,00 €			180	140,00 €	300	436,00 €
200	102,00 €	200	87,00 €	200	56,00 €	200	388,00 €			200	144,00 €	350	515,00 €
250	112,00 €	250	101,00 €	250	58,00 €	250	451,00 €			250	160,00 €		
300	126,00 €	300	106,00 €	300	71,00 €	300	670,00 €			300	175,00 €		
350	141,00 €	350	112,00 €	350	82,00 €	350	726,00 €			350	194,00 €		

Deckenfutterrohr mit
Wandfutter für Ferro,
l=300mm, Isolierung
50mm

Deckenfutterrohr mit
Wandfutter für Ferro
, l=800mm, Isolierung
32,5mm

Deckenfutterrohr mit
Wandfutter für Ferro
, l=800mm, Isolierung
50mm

T-Anschluss 60° mit
Winkel 27°

Längenelement
l=500mm mit ein-
gebautem EMPA-
Stutzen

Anschlussstutzen
Empa mit Flansch
rund (bis 250° C)

Anschlussstutzen
Empa mit Flansch
rund (bis 600° C)



335-DW1574Ø		330-DW1614Ø		335-DW1614Ø		TRFU0638Ø		FU06993Ø		CH1550W		CH1550D	
150	321,00 €	150	573,00 €	150	673,00 €	080	179,00 €	150	360,00 €	258,00 €		258,00 €	
180	363,00 €	180	643,00 €	180	756,00 €	100	194,00 €	180	370,00 €				
200	393,00 €	200	692,00 €	200	814,00 €	130	204,00 €	200	390,00 €				
250	489,00 €	250	863,00 €	250	1.034,00 €	150	214,00 €	250	394,00 €				
300	501,00 €	300	961,00 €	300	1.153,00 €	180	227,00 €	300	411,00 €				
350	642,00 €	350	1.136,00 €	350	1.362,00 €	200	239,00 €	350	424,00 €				
						250	259,00 €						
						300	268,00 €						
						350	281,00 €						

Dämmschale, Stärke 30mm, l=1000mm

Alukaschierte Dämmschale, Stärke 30mm, geschlitzt

Alukaschierte Dämmschale, Stärke 50mm, geschlitzt

Winkel 7° starr

Winkel 20° starr

Winkel 90° mit Rußtopf

Revisionswinkel 45° starr



FU39Ø-30		FU746/1-Ø-30		FU746/1-Ø-50		CHF0629Ø		CHF0631Ø		FU062259Ø		VL0610Ø	
130	64,00 €	080	72,00 €	080	118,00 €	080	45,00 €	080	45,00 €	130	221,00 €	080	81,00 €
150	71,00 €	100	75,00 €	100	123,00 €	100	45,00 €	100	49,00 €	150	245,00 €	100	82,00 €
180	82,00 €	130	86,00 €	130	139,00 €	130	52,00 €	130	52,00 €	180	296,00 €	130	84,00 €
200	84,00 €	150	97,00 €	150	152,00 €	150	57,00 €	150	57,00 €	200	323,00 €	150	89,00 €
250	114,00 €	180	108,00 €	180	168,00 €	180	64,00 €	180	64,00 €	250	390,00 €	180	98,00 €
300	137,00 €	200	117,00 €	200	185,00 €	200	73,00 €	200	73,00 €	300	443,00 €	200	106,00 €
350	155,00 €	250	140,00 €	250	216,00 €	250	98,00 €	250	98,00 €			250	128,00 €
		300	163,00 €	300	252,00 €	300	125,00 €	300	125,00 €			300	152,00 €
		350	193,00 €	350	291,00 €	350	133,00 €	350	133,00 €			350	160,00 €

Winkel 87° starr mit Revision rechts, inkl. Revisionsdichtung

Winkel 87° starr mit Revision links, inkl. Revisionsdichtung

Mündungsabschluß ohne Isolierung mit Stutzen

Mündungsabschluß ohne Isolierung mit Stutzen, Kupfer

Längenelement 215mm mit Kondensatablauffalle und Ablauf Nippel 1" l=40mm

Revisionselement (bis 600°C/NI) Deckel mit Schnappverschluss, Kondensatablauffalle, Nippel 1"

Längenelement 250mm mit Kondensatablauffalle mit horizontalen Einbau

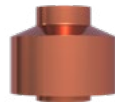

CHF0605RØ		CHF0606LØ		CH0628Ø		380-CH0628Ø		CHF0607Ø		CHF0608Ø		CHVL0615Ø	
080	153,00 €	080	153,00 €	080	109,00 €	130	214,20 €	080	67,00 €	080	114,00 €	080	49,00 €
100	164,00 €	100	164,00 €	100	112,00 €	150	226,80 €	100	72,00 €	100	117,00 €	100	50,00 €
130	172,00 €	130	172,00 €	130	119,00 €	180	241,20 €	130	78,00 €	130	119,00 €	130	56,00 €
150	178,00 €	150	178,00 €	150	126,00 €			150	80,00 €	150	122,00 €	150	57,00 €
180	195,00 €	180	195,00 €	180	134,00 €			180	86,00 €	180	127,00 €	180	60,00 €
200	209,00 €	200	209,00 €	200	149,00 €			200	94,00 €	200	140,00 €	200	61,00 €
250	250,00 €	250	250,00 €	250	175,00 €			250	120,00 €	250	147,00 €	250	69,00 €
300	288,00 €	300	288,00 €	300	220,00 €			300	149,00 €	300	156,00 €	300	80,00 €
350	313,00 €	350	313,00 €	350	260,00 €			350	186,00 €	350	172,00 €	350	89,00 €

Wetterkragen mit
Rand

Auflagebride mit
Doppelschaft

Revisionsselement mit
Vitondichtung

Rohr-Erweiterung



Rgr.
CH



Rgr.
CH



Rgr.
CH



Rgr.
CH

FU307Ø		CH1519Ø		CHF061236Ø		CH0625Ø		CH1021ØØ					
080	56,00 €	080	55,00 €	080	101,00 €	080	87,00 €	A 080	82,00 €	A 130	124,00 €	A 200	157,00 €
100	58,00 €	100	57,00 €	100	102,00 €	100	89,00 €	B 100	82,00 €	B 250	124,00 €	B 350	157,00 €
130	62,00 €	130	61,00 €	130	109,00 €	130	90,00 €	A 080	83,00 €	A 150	97,00 €	A 250	142,00 €
150	63,00 €	150	65,00 €	150	112,00 €	150	95,00 €	B 130	83,00 €	B 180	97,00 €	B 300	142,00 €
180	72,00 €	180	69,00 €	180	119,00 €	180	102,00 €	A 080	87,00 €	A 150	105,00 €	A 250	157,00 €
200	76,00 €	200	72,00 €	200	124,00 €	200	109,00 €	B 150	87,00 €	B 200	105,00 €	B 350	157,00 €
250	77,00 €	250	83,00 €	250	130,00 €	250	112,00 €	A 100	83,00 €	A 150	124,00 €	A 300	157,00 €
300	83,00 €	300	90,00 €	300	135,00 €	300	127,00 €	B 130	83,00 €	B 250	124,00 €	B 350	157,00 €
350	110,00 €	350	102,00 €			350	140,00 €	A 100	87,00 €	A 180	105,00 €		
								B 150	87,00 €	B 200	105,00 €		
								A 100	97,00 €	A 180	124,00 €		
								B 180	97,00 €	B 250	124,00 €		
								A 130	87,00 €	A 180	142,00 €		
								B 150	87,00 €	B 300	142,00 €		
								A 130	97,00 €	A 200	124,00 €		
								B 180	97,00 €	B 250	124,00 €		
								A 130	105,00 €	A 200	142,00 €		
								B 200	105,00 €	B 300	142,00 €		

Rohr-Reduzierung



Rgr.
CH

CH1020ØØ			
A 100	82,00 €	A 200	105,00 €
B 080	82,00 €	B 150	105,00 €
A 130	83,00 €	A 200	105,00 €
B 080	83,00 €	B 180	105,00 €
A 130	83,00 €	A 250	124,00 €
B 100	83,00 €	B 150	124,00 €
A 150	87,00 €	A 250	124,00 €
B 080	87,00 €	B 180	124,00 €
A 150	87,00 €	A 250	124,00 €
B 100	87,00 €	B 200	124,00 €
A 150	87,00 €	A 300	142,00 €
B 130	87,00 €	B 200	142,00 €
A 180	97,00 €	A 300	142,00 €
B 130	97,00 €	B 250	142,00 €
A 180	97,00 €	A 350	157,00 €
B 150	97,00 €	B 250	157,00 €
A 200	105,00 €	A 350	157,00 €
B 130	105,00 €	B 300	157,00 €



MÖGLICHE DICHTUNGSVARIANTEN

Variante	EPDM (ALBI367)			Silikon (ALBI26)		
	A	B	C	D	E	F
Ø	beigelegt	ingelegt	eingeklebt	beigelegt	ingelegt	eingeklebt
080 mm	x	x	x	x	x	x
100 mm	x	x	x	x	x	x
130 mm	x	x	x	x	x	x
150 mm	x	x	x	x	x	x
180 mm	x	x	x	x	x	x
200 mm	x	x	x	x	x	x
250 mm	x		x	x		x
300 mm	x		x	x		x
350 mm	x		x	x		x

Revisionswinkel 87°
starr, Öffnung nach
rechts versetzt

Revisionswinkel 87°
starr, Öffnung nach
links versetzt

Winkel 7° starr

Winkel 20° starr

Winkel 135°
mit Auflage,
Kondensatschale und
Revisionsöffnung



	CHAL06...05RØ	CHAL06...06LØ	CHAL06...29Ø	CHAL06...31Ø	CHAL06...01Ø
A 080	173,00 €	A 080 173,00 €	A 080 65,00 €	A 080 65,00 €	A 080 236,00 €
A 100	185,00 €	A 100 185,00 €	A 100 66,00 €	A 100 70,00 €	A 100 261,00 €
A 130	197,00 €	A 130 197,00 €	A 130 77,00 €	A 130 77,00 €	A 130 285,00 €
A 150	203,00 €	A 150 203,00 €	A 150 82,00 €	A 150 82,00 €	A 150 327,00 €
A 180	222,00 €	A 180 222,00 €	A 180 91,00 €	A 180 91,00 €	A 180 381,00 €
A 200	238,00 €	A 200 238,00 €	A 200 102,00 €	A 200 102,00 €	A 200 417,00 €
C 250	282,00 €	C 250 282,00 €	C 250 130,00 €	C 250 130,00 €	C 250 483,00 €
C 300	321,00 €	C 300 321,00 €	C 300 158,00 €	C 300 158,00 €	C 300 703,00 €
C 350	348,00 €	C 350 348,00 €	C 350 168,00 €	C 350 168,00 €	C 350 761,00 €

DICHTUNG

Die mitgelieferte Dichtung variiert durchmesserabhängig (EPDM bis 120°C oder Silikon bis 200°C). Alle möglichen Optionen können Sie der Tabelle auf der nächsten Seite entnehmen. Die Preise der nicht in der Preisliste aufgeführten Varianten erhalten sie auf Anfrage.

Der tatsächlich verrechnete Preis für Bauteile inkl. Dichtung kann vom hier angegebenen Preis abweichen, da sich je nach Ihrer individuellen Rabatzzusammensetzung aus DW-Rabatt (Bauteil) und FU-Rabatt (Dichtung) minimale Differenzen ergeben können.

Rußtopf mit
Kondensatablauf
seitlich

Rußtopf mit
Kondensatablauf
unten

Rußtopf geschlossen



CHKL0624Ø		CHKL0623Ø		CHKL0622Ø	
080	78,00 €	080	50,00 €	080	41,00 €
100	82,00 €	100	59,00 €	100	42,00 €
130	88,00 €	130	67,00 €	130	44,00 €
150	90,00 €	150	72,00 €	150	49,00 €
180	97,00 €	180	82,00 €	180	55,00 €
200	102,00 €	200	87,00 €	200	56,00 €
250	112,00 €	250	102,00 €	250	58,00 €
300	126,00 €	300	107,00 €	300	71,00 €
350	141,00 €	350	114,00 €	350	82,00 €

Kondensatschale
geschlossen für
SKOF-Konsole mit
Feststellschraube

Kondensatschale
Ablauf unten für
SKOF-Konsole mit
32,5mm Isolierung

Skof Konsole statisch Skof Konsole

Längenelement
500mm mit ein-
gebauten EMPA
Stützen

Messelement
l=1000mm mit Mess-
stützen



Rgr.
CH



Rgr.
CH



Rgr.
CH



Rgr.
CH



CHDW1071Ø		CHDW1072Ø		CH2003S	CH2003	DW993Ø		DW992Ø	
080	103,00 €	080	124,00 €	126,00 €	102,00 €	150	734,00 €	150	823,00 €
100	110,00 €	100	128,00 €			180	754,00 €	180	848,00 €
130	114,00 €	130	134,00 €			200	759,00 €	200	873,00 €
150	121,00 €	150	141,00 €			250	800,00 €	250	957,00 €
180	128,00 €	180	148,00 €			300	853,00 €	300	1.030,00 €
200	130,00 €	200	149,00 €			350	915,00 €	350	1.161,00 €
250	133,00 €	250	152,00 €						
300	140,00 €	300	159,00 €						
350	218,00 €	350	171,00 €						



MÖGLICHE DICHTUNGSENGSVARIANTEN

Variante	EPDM (ALBI367)			Silikon (ALBI26)		
	A	B	C	D	E	F
Ø	beigelegt	ingelegt	eingeklebt	beigelegt	ingelegt	eingeklebt
080 mm	x	x	x	x	x	x
100 mm	x	x	x	x	x	x
130 mm	x	x	x	x	x	x
150 mm	x	x	x	x	x	x
180 mm	x	x	x	x	x	x
200 mm	x	x	x	x	x	x
250 mm	x		x	x		x
300 mm	x		x	x		x
350 mm	x		x	x		x

Grundplatte geschlossen für SKOF-Konsole

Grundplatte mit 1/2" Kondensatablauf unten für SKOF-Konsole

Skof Konsole statisch Skof Konsole



Rgr. CH



Rgr. CH



Rgr. CH



Rgr. CH

CHDWAL...1071Ø	CHDWAL...1072Ø	CH2003S	CH2003
A 080 123,00 €	A 080 144,00 €	126,00 €	102,00 €
A 100 131,00 €	A 100 149,00 €		
A 130 139,00 €	A 130 159,00 €		
A 150 146,00 €	A 150 166,00 €		
A 180 155,00 €	A 180 175,00 €		
A 200 159,00 €	A 200 178,00 €		
C 250 165,00 €	C 250 184,00 €		
C 300 173,00 €	C 300 192,00 €		
C 350 253,00 €	C 350 206,00 €		

DICHTUNG

Die mitgelieferte Dichtung variiert durchmesserabhängig (EPDM bis 120°C oder Silikon bis 200°C). Alle möglichen Optionen können Sie der Tabelle auf der nächsten Seite entnehmen. Die Preise der nicht in der Preisliste aufgeführten Varianten erhalten sie auf Anfrage.

Der tatsächlich verrechnete Preis für Bauteile inkl. Dichtung kann vom hier angegebenen Preis abweichen, da sich je nach Ihrer individuellen Rabattzusammensetzung aus DW-Rabatt (Bauteil) und FU-Rabatt (Dichtung) minimale Differenzen ergeben können.



System DW-GESCHOSS

BESCHREIBUNG

Mehrschaliges Abgasanlagen-system mit Feuerwiderstandsklasse EI60, doppelwandige Ausführung. Spezielles Brandschutzelement zur Durchführung durch Geschossdecken, daher ideal für den Aufbau ohne Ummantelung bzw. ohne Brandschutzschacht

MATERIAL

Innen: 1.4404 (316L)/1.4571 (316Ti)

Außen: 1.4301 (304)

Weitere auf Anfrage

OBERFLÄCHE

Hochglanz

Optional: matt, gebürstet, Kupfer

WANDSTÄRKE

Innen/Außen je 0,6 mm

Weitere auf Anfrage

INNENDURCHMESSER

100, 130, 150, 180, 200

DÄMMUNG

Mineralische Dämmung mit 57,5 mm Dicke

VERBINDUNG

Steckverbindung eingezogen (Außenrohr)

BESTELLCODE

Der Artikelcode für Ihre Bestellung ergibt sich aus:

Artikelcode + Ø (Bsp: DWVG317130).

Abweichungen entnehmen Sie bitte dem jeweiligen Code.



GESCHOSS-DW



EIGENSCHAFTEN

- System mit Feuerwiderstandsklasse EI60
- Top-Design dank glatter Rohrsäule und gebürsteter Oberfläche
- Zylindrisch eingezogene Steckenden des Außenrohres machen Klemmbänder Überflüssig

EINSATZBEREICHE

- Abgasanlagen-system mit Feuerwiderstandsklasse EI30 / EI60 für den Einbau in Einfamilienhäusern und Gebäuden mit mehreren Brandabschnitten außerhalb des Aufstellraumes
- Regelfeuerstätten für Festbrennstoffe, Öl, Gas (naturbelassenes Holz, Koks, Torf, Kohle*)

* ausgenommen Anthrazitkohle aus Ibbenbüren

VKF-BRANDSCHUTZANWENDUNG NR.

18796

KLASSIFIZIERUNG NACH EN-1443

T400 - N1 - W - 1/2;G-150; R50; EI 60

CE-ZERTIFIKATSNUMMER

0036 CPR 9174 037

CE-KLASSIFIZIERUNGEN NACH DIN/EN-1856-1

T450 - N1 - D - V3 - L500600 - G150

T450 - N1 - W - V2 - L500600 - G150



System DW-GESCHOSS



Wandstütze & Querträger Typ I 350mm

Wandstütze & Querträger Typ I 500mm

Wandstütze & Querträger Typ I 750mm

Wandstütze & Querträger Typ I 1030mm

Teleskopstütze 60-520mm inkl. Teleskopkopf mit Ablauf seitlich

Teleskopstütze 60-1020mm inkl. Teleskopkopf mit Ablauf seitlich

Grundplatte für Sockelmontage mit 1/2" Nippel und Kondensatablauf seitlich

DWVG391	DWVG392	DWVG393	DWVG407	DWVG03Ø	DWVG04Ø	DWVG66Ø
117,00 €	132,00 €	161,00 €	264,00 €	100 303,00 €	100 416,00 €	100 145,00 €
				130 311,00 €	130 424,00 €	130 163,00 €
				150 320,00 €	150 426,00 €	150 186,00 €
				180 359,00 €	180 451,00 €	180 214,00 €
				200 387,00 €	200 464,00 €	200 224,00 €

Grundplatte geschlossen für SKOF-Konsole

Skof Konsole statisch Skof Konsole

Rußtopf mit Isolierung

Revisionselement

Doppelfutterrohr GL=500mm und 3x Rundrohr für Deckenbefestigung

Futterrohr mit Flansch für Deckendurchführung

DWVG813Ø	CH2003S	CH2003	DWVG766Ø	DWVG10Ø	DWVG1000Ø	DWVG812Ø
100 127,00 €	126,00 €	102,00 €	100 128,00 €	100 408,00 €	100 241,00 €	100 105,00 €
130 132,00 €			130 132,00 €	130 429,00 €	130 272,00 €	130 117,00 €
150 141,00 €			150 144,00 €	150 455,00 €	150 331,00 €	150 125,00 €
180 149,00 €			180 149,00 €	180 473,00 €	180 350,00 €	180 140,00 €
200 151,00 €			200 151,00 €	200 493,00 €	200 372,00 €	200 147,00 €

- *1 Bei Wandabständen größer 400mm ist ein statischer Nachweis erforderlich und muss separat beauftragt werden

T-Anschluss 90°

T-Anschluss 90° mit Revision

T-Anschluss 90° mit integriertem Wandfutter

T-Anschluss 87°

T-Anschluss 45°

Längenelement 1000mm

Längenelement 500mm



DWVG317Ø		DWVG73Ø		DWVG754Ø		DWVG11Ø		DWVG12Ø		DWVG13Ø		DWVG14Ø	
100	299,00 €	100	577,00 €	100	423,00 €	100	299,00 €	100	451,00 €	100	213,00 €	100	118,00 €
130	311,00 €	130	587,00 €	130	437,00 €	130	311,00 €	130	483,00 €	130	227,00 €	130	127,00 €
150	365,00 €	150	641,00 €	150	492,00 €	150	365,00 €	150	520,00 €	150	260,00 €	150	147,00 €
180	396,00 €	180	670,00 €	180	533,00 €	180	396,00 €	180	558,00 €	180	294,00 €	180	170,00 €
200	489,00 €	200	827,00 €	200	638,00 €	200	489,00 €	200	734,00 €	200	326,00 €	200	178,00 €

DW-GESCHOSS

Längenelement 250mm

Längenelement mit Revision l=460mm

Längenelement mit Flansch, Futterrohr und fixierten Schrauben

Längenelement mit Flansch und fixierten Schrauben

Längenelement 500mm mit Futterrohr

Längenelement 1000mm inkl Futterrohr

Wandhalter starr, Wandabstand 50mm



DWVG15Ø		DWVG68Ø		DWVG809Ø		DWVG828Ø		DWVG914Ø		DWVG915Ø		DWVG21Ø	
100	87,00 €	100	286,00 €	100	259,00 €	100	259,00 €	150	263,00 €	150	406,00 €	100	59,00 €
130	94,00 €	130	311,00 €	130	280,00 €	130	280,00 €	200	318,00 €	200	494,00 €	130	64,00 €
150	106,00 €	150	345,00 €	150	298,00 €	150	298,00 €					150	65,00 €
180	117,00 €	180	354,00 €	180	341,00 €	180	341,00 €					180	69,00 €
200	133,00 €	200	448,00 €	200	365,00 €	200	365,00 €					200	71,00 €



System DW-GESCHOSS



Wandhalter verstellbar, Wandabstand 50-150mm

Wandhalter verstellbar, Wandabstand 50-250mm

Wandhalter verstellbar, Wandabstand 250-360mm

Wand- und Kopfteil für Wandhalter, Wandabstand ab 250mm

Wandhalter Design Plus verstellbar, Wandabstand 50-150mm

Wandhalter Design Plus verstellbar, Wandabstand 50-250mm

Wandhalter Design Plus verstellbar, Wandabstand 250-360mm



DWVG220		DWVG230		DWVG240		DWVG200		DWVG3860		DWVG3870		DWVG3890	
100	99,00 €	100	114,00 €	100	152,00 €	100	109,00 €	100	99,00 €	100	112,00 €	100	152,00 €
130	101,00 €	130	117,00 €	130	159,00 €	130	117,00 €	130	102,00 €	130	117,00 €	130	159,00 €
150	102,00 €	150	120,00 €	150	160,00 €	150	117,00 €	150	103,00 €	150	119,00 €	150	160,00 €
180	103,00 €	180	121,00 €	180	164,00 €	180	120,00 €	180	107,00 €	180	121,00 €	180	164,00 €
200	109,00 €	200	126,00 €	200	167,00 €	200	121,00 €	200	109,00 €	200	126,00 €	200	167,00 €

Wandhalter statisch, starr, Wandabstand 50mm

Wandhalter statisch, verstellbar, Wandabstand 50-150mm

Wandhalter statisch, verstellbar 50-250mm

Wandhalter statisch, verstellbar, 250-360mm

Winkel 15°

Winkel 30°

Winkel 45°



DWVG450		DWVG460		DWVG470		DWVG480		DWVG160		DWVG170		DWVG180	
100	102,00 €	100	190,00 €	100	229,00 €	100	241,00 €	100	118,00 €	100	122,00 €	100	132,00 €
130	107,00 €	130	196,00 €	130	236,00 €	130	260,00 €	130	122,00 €	130	130,00 €	130	137,00 €
150	112,00 €	150	212,00 €	150	240,00 €	150	262,00 €	150	135,00 €	150	143,00 €	150	145,00 €
180	117,00 €	180	237,00 €	180	242,00 €	180	274,00 €	180	150,00 €	180	160,00 €	180	156,00 €
200	125,00 €	200	241,00 €	200	243,00 €	200	291,00 €	200	157,00 €	200	165,00 €	200	178,00 €

Winkel 87°

Winkel 90°

Revisionswinkel 87°

Revisionswinkel 87°

Revisionswinkel 90°

Revisionswinkel 90°

Mündungsabschluss

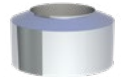

DWVG64Ø		DWVG60Ø		DWVG67 Ø		DWVG67Ø		DWVG19Ø		DWVG19AØ		DWVG32Ø	
100	263,00 €	100	263,00 €	130	394,00 €	100	383,00 €	100	383,00 €	100	493,00 €	100	107,00 €
130	276,00 €	130	276,00 €	150	404,00 €	200	475,00 €	130	394,00 €	130	505,00 €	130	117,00 €
150	286,00 €	150	286,00 €	180	429,00 €			150	404,00 €	150	518,00 €	150	126,00 €
180	311,00 €	180	311,00 €					180	429,00 €	180	543,00 €	180	127,00 €
200	322,00 €	200	322,00 €					200	475,00 €	200	604,00 €	200	135,00 €

DW-GESCHOSS

Regenhaube

Mündungsabschluß mit Stutzen für Kaminhutbefestigung

Wetterkragen/Wandrosette

Wetterkragen mit Rand

Dachdurchführung 5-15° mit Wetterkragen

Dachdurchführung 16-25° mit Wetterkragen

Dachdurchführung 26-35° mit Wetterkragen

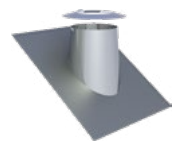
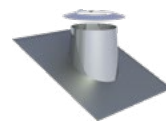
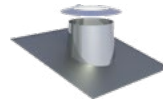

DWVG33Ø		DWVG949Ø		DWVG31Ø		DWVG307Ø		DWVG81Ø		DWVG82Ø		DWVG39Ø	
100	71,00 €	100	167,00 €	100	30,00 €	100	43,00 €	100	224,00 €	100	249,00 €	100	273,00 €
130	76,00 €	130	184,00 €	130	33,00 €	130	45,00 €	130	237,00 €	130	259,00 €	130	288,00 €
150	83,00 €	150	195,00 €	150	34,00 €	150	49,00 €	150	275,00 €	150	285,00 €	150	311,00 €
180	88,00 €	180	199,00 €	180	37,00 €	180	52,00 €	180	301,00 €	180	306,00 €	180	332,00 €
200	101,00 €	200	204,00 €	200	38,00 €	200	56,00 €	200	332,00 €	200	344,00 €	200	356,00 €



System DW-GESCHOSS



Dachdurchführung 36-45° mit Wetterkragen

Flachdachdurchführung konisch mit Wetterkragen

Dachdurchführung 5-15° mit Bleirand und Wetterkragen

Dachdurchführung 16-25° mit Bleirand und Wetterkragen

Dachdurchführung 26-35° mit Bleirand und Wetterkragen

Dachdurchführung 36-45° mit Bleirand und Wetterkragen

Wand-/Deckenblende einteilig, 0°

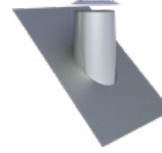
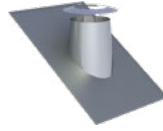
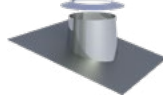
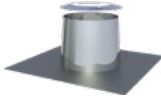
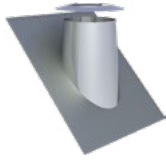

DWVG830		DWVG520		DWVG530		DWVG590		DWVG380		DWVG540		DWVG700	
100	298,00 €	100	134,00 €	100	247,00 €	100	247,00 €	100	247,00 €	100	247,00 €	100	83,00 €
130	318,00 €	130	138,00 €	130	255,00 €	130	255,00 €	130	262,00 €	130	262,00 €	130	87,00 €
150	340,00 €	150	164,00 €	150	260,00 €	150	260,00 €	150	285,00 €	150	285,00 €	150	89,00 €
180	362,00 €	180	172,00 €	180	285,00 €	180	285,00 €	180	304,00 €	180	304,00 €	180	95,00 €
200	370,00 €	200	197,00 €	200	312,00 €	200	312,00 €	200	343,00 €	200	343,00 €	200	103,00 €

Wand-/Deckenblende einteilig, 1-65°

Wand-/Deckenblende zweiteilig, 0°

Wand-/Deckenblende zweiteilig, 1-65°

Wand-/Deckenblende zweiteilig, 0-30°

Wand-/Deckenblende zweiteilig, 31-45°

Übergang EW-DW

Übergang DW-EW

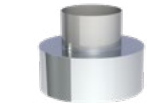
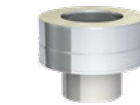
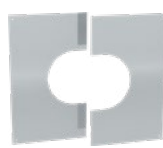
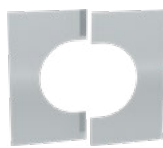
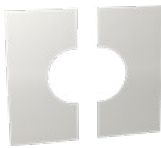

DWVG710		DWVG740		DWVG750		DWVG99V0		DWVG98V0		DWVG370		DWVG37A0	
100	89,00 €	100	95,00 €	100	105,00 €	100	75,00 €	100	89,00 €	100	67,00 €	100	67,00 €
130	95,00 €	130	99,00 €	130	109,00 €	130	81,00 €	130	95,00 €	130	69,00 €	130	69,00 €
150	99,00 €	150	114,00 €	150	126,00 €	150	83,00 €	150	99,00 €	150	71,00 €	150	71,00 €
180	102,00 €	180	117,00 €	180	128,00 €	180	88,00 €	180	102,00 €	180	73,00 €	180	73,00 €
200	112,00 €	200	133,00 €	200	147,00 €	200	101,00 €	200	112,00 €	200	78,00 €	200	78,00 €

Überang EW-DW mit integriertem Wandfutter, gerade für FERRO

Sparrenhalterung von 500-900mm verstellbar

Sparrenhalterung light

3-Punkt-Abspannschelle

Deckenaufhängung für Gewindestange M8

Deckenaufhängung für Lochband

Blitzschutzschelle



DWVG37GWfØ		DWVG55Ø		DWVG55LØ		DWVG42Ø		DWVG61Ø		DWVG62Ø		DWVG69Ø	
100	130,00 €	100	191,00 €	100	99,00 €	100	45,00 €	100	76,00 €	100	71,00 €	100	45,00 €
130	133,00 €	130	196,00 €	130	105,00 €	130	49,00 €	130	81,00 €	130	74,00 €	130	50,00 €
150	140,00 €	150	209,00 €	150	107,00 €	150	49,00 €	150	82,00 €	150	75,00 €	150	51,00 €
180	148,00 €	180	237,00 €	180	126,00 €	180	50,00 €	180	84,00 €	180	78,00 €	180	56,00 €
200	163,00 €	200	252,00 €	200	128,00 €	200	51,00 €	200	87,00 €	200	81,00 €	200	57,00 €

Verschlussdeckel mit Handgriff für T-Anschluss 87°

Entwässerungs-/ Messelement 250mm inkl. 1/2" Muffe und Verschlusschraube

Schiebeelement 320-480mm

Klemmband

Deckendurchführung

Deckendurchführung

Isolierblock für Deckendurchführung DWVG743

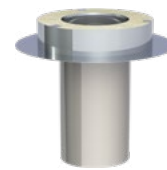

DWVG43Ø		DWVG51Ø		DWVG50Ø		DWVG41Ø		DWVG743Ø		DWVG744Ø		DWVG759Ø	
100	90,00 €	100	147,00 €	100	207,00 €	100	25,00 €	100	554,00 €	100	247,00 €	100	96,00 €
130	95,00 €	130	160,00 €	130	234,00 €	130	27,00 €	130	607,00 €	130	270,00 €	130	106,00 €
150	97,00 €	150	166,00 €	150	270,00 €	150	30,00 €	150	658,00 €	150	299,00 €	150	112,00 €
180	106,00 €	180	189,00 €	180	314,00 €	180	33,00 €	180	755,00 €	180	334,00 €	180	125,00 €
200	117,00 €	200	199,00 €	200	366,00 €	200	34,00 €	200	830,00 €	200	351,00 €	200	133,00 €



Zubehör KAMINAUFSÄTZE

Mündungsabschluss
mit Lamellenhaube

Kappa Alpha in
Edelstahl

Kappa Alpha in Kup-
fer Düsenaufsatz mit
Stutzen

Kappa Alpha Turbo
in Edelstahl 100mm
Düsenaufsatz mit
Stutzen

Kappa Alpha Turbo
in Kupfer 100mm
Düsenaufsatz mit
Stutzen



Rgr.
CH



Rgr.
CH



Rgr.
CH



Rgr.
CH



Rgr.
CH

KAMCH10320		KAØ		KACUØ		KATØ		KATCUØ	
100	221,00 €	080	165,00 €	080	258,00 €	080	236,00 €	080	291,00 €
130	260,00 €	100	170,00 €	100	265,00 €	100	237,00 €	100	294,00 €
150	280,00 €	130	173,00 €	130	295,00 €	130	240,00 €	130	349,00 €
180	322,00 €	150	179,00 €	150	322,00 €	150	243,00 €	150	362,00 €
200	352,00 €	180	189,00 €	180	345,00 €	180	251,00 €	150	362,00 €
250	388,00 €	200	196,00 €	200	371,00 €	200	274,00 €	200	411,00 €
300	442,00 €	250	227,00 €	250	429,00 €	250	312,00 €	250	527,00 €
		300	251,00 €	300	485,00 €	300	344,00 €	300	595,00 €
		350	329,00 €	350	580,00 €	350	412,00 €	350	678,00 €

DEUTSCHLAND

Jeremias Abgastechnik GmbH

Opfenrieder Str. 12
91717 Wassertrüdingen
Telefon: +49 9832 6868-50
E-Mail: info@jeremias.de
www.jeremias.de

POLEN
www.jeremias.pl

USA
www.jeremiasinc.com

SPANIEN
www.jeremias.com.es

KROATIEN
www.jeremias.hr

ITALIEN
www.jeremias.it

TSCHECHISCHE REPUBLIK
www.jeremias.cz

FINNLAND
www.jeremias.fi

FRANKREICH
www.jeremias.fr

VEREINIGTES KÖNIGREICH
www.jeremias.uk

Qualitätsprodukte von Jeremias werden nur von ausgewählten Fachbetrieben installiert.

Der Fachbetrieb in Ihrer Nähe: